Купить квартиру за 7 000 000 рублей на ул Георгия Морозова, 5

Республика Крым, Городской округ Симферополь, Симферополь, ул Георгия Морозова, 5

7 000 000 Р
159 091Р за м^2

44.00 м^2	15.00 м^2	5.00 м^2	4 из 5
Общая	Жилая	Кухня	Этаж

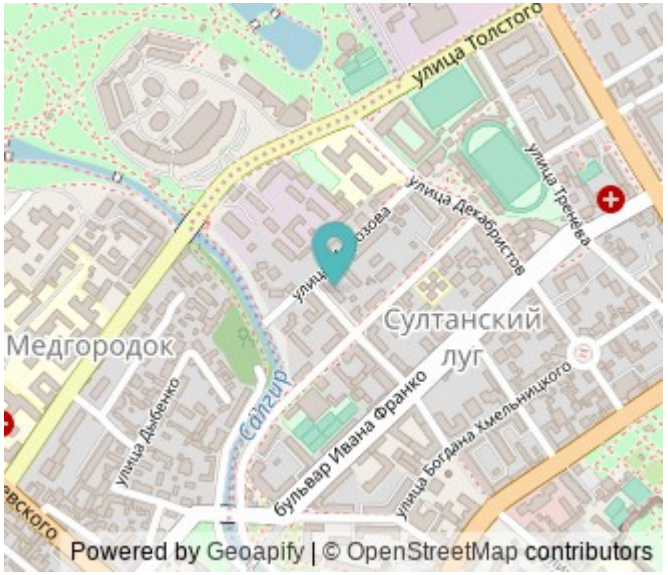

Уютная однокомнатная квартира в центре города, в современной планировке. Интерьер квартиры выполнен в современном стиле и подойдет, как для свободных людей, так и для семейных пар. Дом находится в тихом и уютном дворе. Двор перекрыт шлагбаумом. Тихий и безопасный район в центральной части города. Набережная реки Салгир, Парк Гагарина, Центр города, все в шаговой доступности (3 - 10 мин). Развитая инфраструктура: магазины, школа, садик, торговый центр, Ледовый каток, футбольное поле, кафе и рестораны. Номер объекта: #1/545273/23464

0 с 30.05.2025, обновлен 30.05.2025

Продавец: Собственник

Телефон: +79181129047

Характеристики

Количество комнат	1	Тип дома	блочный
Этаж	4	Этажей всего	5
Площадь жилая	15.00 кв. м	Площадь кухни	5.00 кв. м

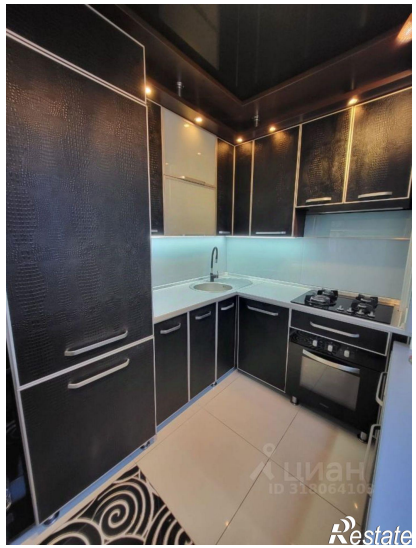
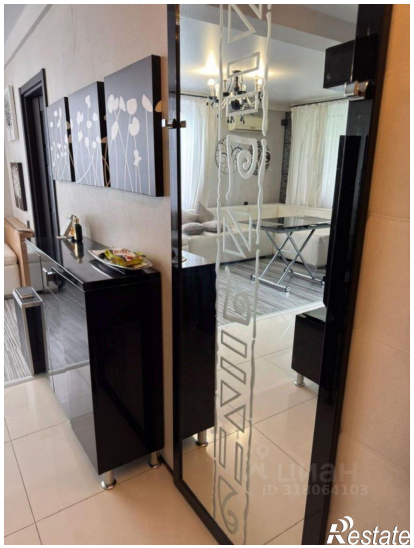

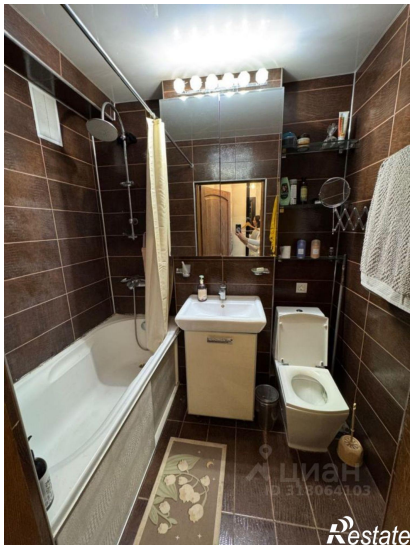
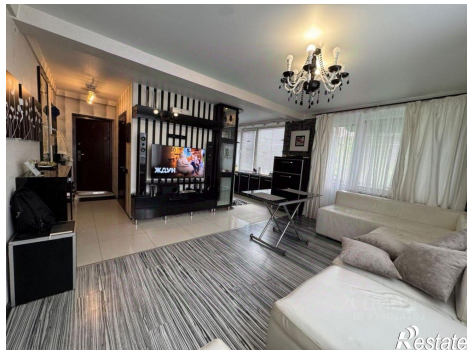

Restate

Restate