Купить квартиру за 16 000 000 рублей на бульвар Ленина, 12А

Республика Крым, Городской округ Симферополь, Симферополь, бульвар Ленина, 12А

16 000 000 Р
320 000Р за м^2

50.00 м^2	36.00 м^2	9.00 м^2	5 из 11
Общая	Жилая	Кухня	Этаж

Закрытая территория- въезд на территорию ЖК закрытый и контролируемый. До центра города всего 7 минут пешком. Поселиться здесь с возможностью быстро добраться до центра или за город значит всегда держать руку на деловом пульсе жизни, но жить в своем собственном ритме. В 300 м находится Привокзальная площадь: это одновременно доступ к железнодорожному и центральному автовокзалу. Отсюда можно легко добраться как до каждого района Симферополя, так и до любого уголка полуострова. Вблизи находится крупнейший крымский гипермаркет Меганом , Ашан , рынки Московский , Привоз , аптеки, магазины, кинотеатры, театры. Неподалеку расположены несколько известных ВУЗов и научных учреждений Медицинская академия и клиника Медуниверситета, , Российский университет правосудия имени Ярослава Мудрого, а также любимые симферопольцами места семейного отдыха: Ледовый дворец Консоль-Премиум , зелёный Гагаринский парк и набережная Салгира. напротив ЖК вдоль всего бульвара Ленина расположен зеленый сквер имени Ленина с местами отдыха. Это эксклюзивное предложение - как для собственного комфортного проживания, так и отличная инвестиция для сдачи в аренду. Не упустите возможность, это редкое предложение!

2 с 31.05.2025, обновлен 01.06.2025

Продавец: Собственник

Телефон: +79184331618

Характеристики

Количество комнат	2	Этаж	5
Этажей всего	11	Площадь жилая	36.00 кв. м
Площадь кухни	9.00 кв. м		

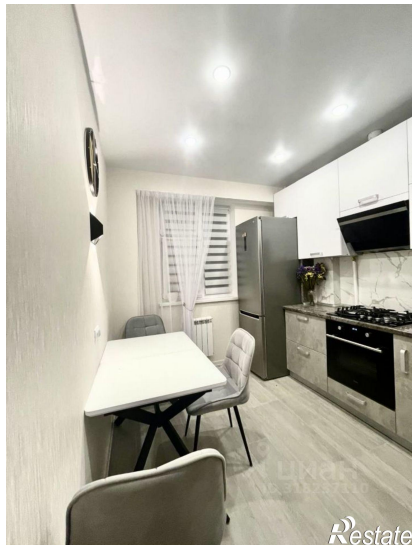

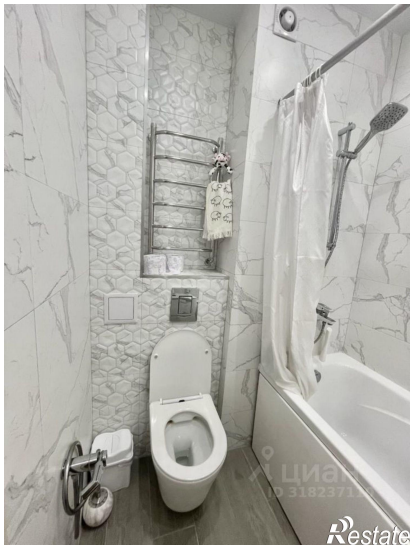

Restate

Restate