Купить квартиру за 6 200 000 рублей на ул Бела Куна, 1

Республика Крым, Городской округ Симферополь, Симферополь, ул Бела Куна, 1

6 200 000 Р
187 879Р за м^2

33.00 м^2	17.30 м^2	8.00 м^2	10 из 10
Общая	Жилая	Кухня	Этаж

Арт. 107464411 Продам видовую 1 комнатную квартиру в Симферополе. Востребованный спальный район, ул.Б.Куна. Квартира с хорошим ремонтом. Встроенная мебель остается. Дом не у дороги, вид во двор. Замечательная инфраструктура - две школы, несколько дет.садов, рынок, супермаркеты. Транспортная развязка в любую точку города. Агентство Майоров и партнеры оплачивает за свой счет следующие сервисы: Безопасная сделка + , которая в себя включает сервис Сбера по безопасным сделкам подготовка договора купли-продажи электронная регистрация сделки без МФЦ система безопасных расчетов через эскроу-счет Сервис службы безопасности агентства Отчет по проверке объекта недвижимости : запрет на отчуждение история перехода права собственности правопритязания информация об управляющей компании (долги,суды) износ дома Проверка физического лица - продавца по 7 позициям: аресты задолженности банкротство наличие судебных дел и т.д. Мы заботимся о безопасности наших сделок!.

0 с 18.06.2025, обновлен 18.06.2025

Продавец: Собственник

Телефон: +79885578869

Характеристики

Количество комнат	1	Этаж	10
Этажей всего	10	Площадь жилая	17.30 кв. м
Площадь комнат	17.30 кв. м	Площадь кухни	8.00 кв. м
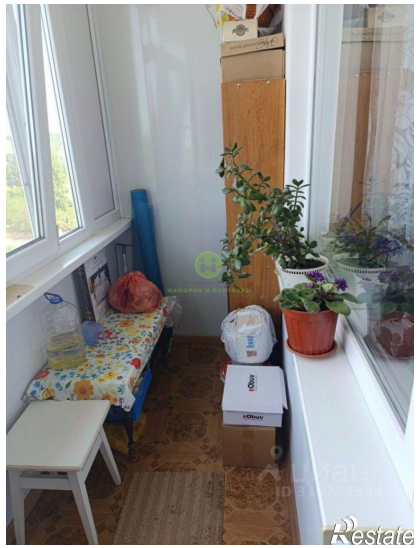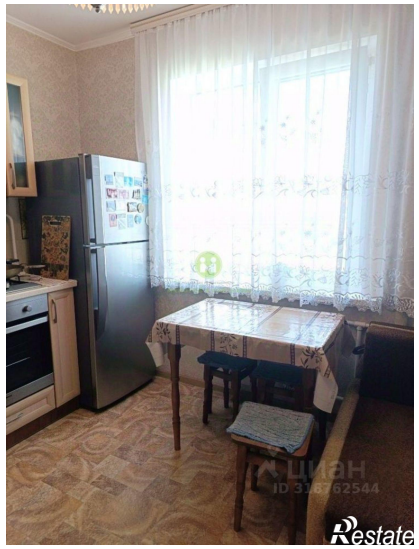
https://simferopol.restate.ru/obj/prodazha-odnokomnatnoy-kvartiri-ul-bela-kuna-1-18232120453/