Сдать квартиру за 57 000 рублей на проспект Александра Суворова, 101

Республика Крым, Городской округ Симферополь, Симферополь, проспект Александра Суворова, 101

57 000 Р в месяц

50.00 м^2	13.00 м^2	7 из 17
Общая	Кухня	Этаж

Компания Этажи предлагает в аренду новую двухкомнатную квартиру в самом востребованном районе города Симферополь. Квартира находится на седьмом этаже в новом доме ЖК Ваниль . Площадь квартиры составляет 50,5 кв.м., просторная кухня 13 кв.м., две раздельные комнаты. Санузел совмещен. Большая светлая лоджия. В квартире выполнен качественный , современный стильный ремонт в светлых тонах. Квартира полностью укомплектована всей мебелью и бытовой техникой. Прекрасная придомовая территория, парковочные места. Условия аренды : Оплата за первый месяц, залоговая сумма в размере месячной оплаты + коммунальные платежи. Услуги агентства 50% Строго без домашних животных и детей. Желательно семейной паре или одному человеку. Номер объекта : 6513843 Полное юридическое сопровождение сделки. Высокий шанс одобрения ипотеки. Звоните, с удовольствием ответим на ваши вопросы! Код пользователя: 73209 Номер в базе: 6513843

3 с 02.07.2025, обновлен 02.07.2025

Продавец: Собственник

Телефон: +79884709552

Характеристики

Количество комнат	2	Тип дома	кирпично-монолитный
Этаж	7	Этажей всего	17
Площадь кухни	13.00 кв. м		

https://simferopol.restate.ru/obj/arenda-dvuhkomnatnoy-kvartiri-prospekt-aleksandra-suvorova-101-18232178651/

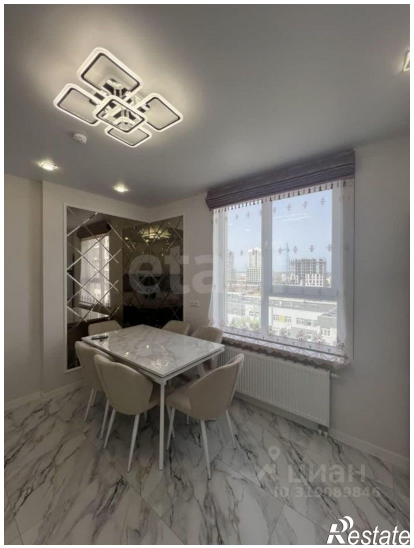

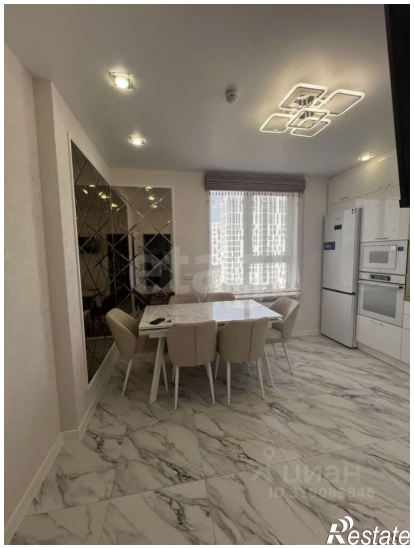
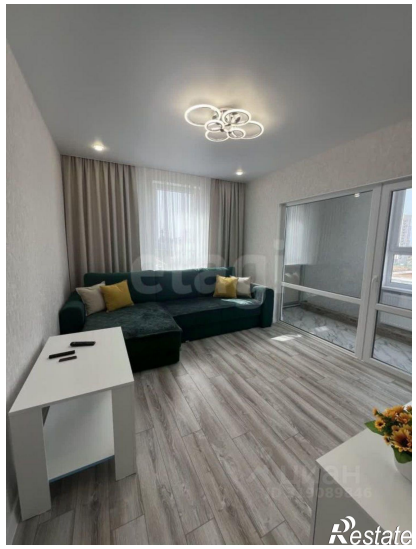
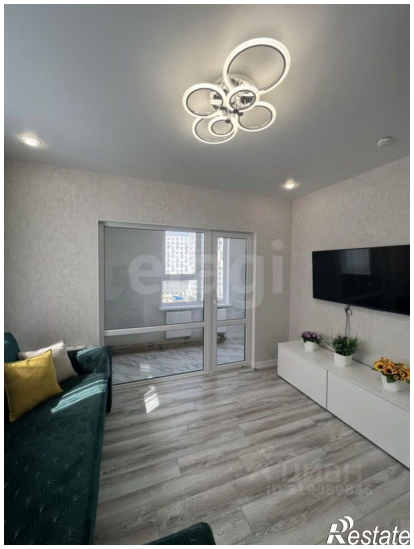
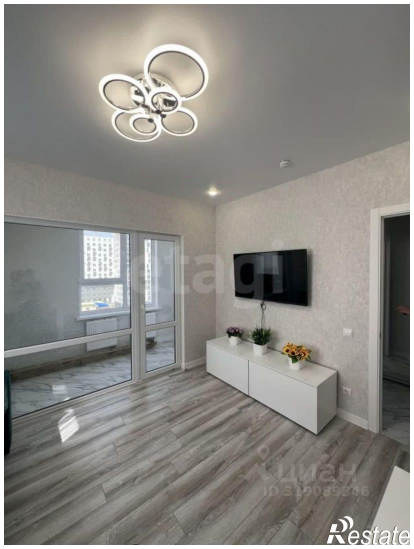

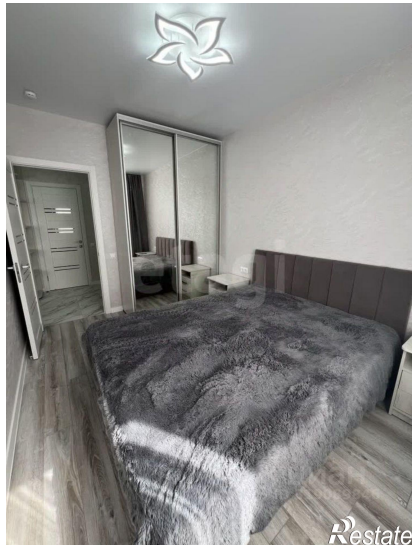
Restate

Restate