Купить квартиру за 13 800 000 рублей на бульвар Ленина, 12А

Республика Крым, Городской округ Симферополь, Симферополь, бульвар Ленина, 12А

13 800 000 Р
276 000Р за м^2

50.00 м^2	9.00 м^2	5 из 10
Общая	Кухня	Этаж

Продается просторная квартира в современном жилом комплексе на Бульваре Ленина. Объект расположен на закрытой охраняемой территории с контролируемым въездом, что обеспечивает безопасность и приватность проживания. Квартира полностью готова к комфортному заселению: в ней установлена новая мебель и техника, включая посудомоечную и стиральную машины, телевизоры, а также предусмотрена система теплых полов и автономное отопление. Все предметы интерьера и бытовая техника остаются новому владельцу. Удобное расположение объекта позволяет пешком добраться до центра города всего за 7 минут, что делает его привлекательным как для деловых людей, так и для тех, кто ценит близость к инфраструктуре. В 300 метрах находится Привокзальная площадь, обеспечивающая доступ к железнодорожному и автовокзалу, что открывает возможности для быстрых поездок по городу и за его пределы. В шаговой доступности расположены крупные торговые объекты, включая гипермаркеты Меганом и Ашан, рынки Московский и Привоз, а также аптеки, магазины, кинотеатры и театры. Район отличается развитой образовательной и научной инфраструктурой: поблизости находятся Медицинская академия, клиника Медуниверситета, Российский университет правосудия имени Ярослава Мудрого. Для любителей активного отдыха и прогулок в окружении зелени ...

0 с 04.07.2025, обновлен 04.07.2025

Продавец: Ольга

Телефон: +79385215992

Характеристики
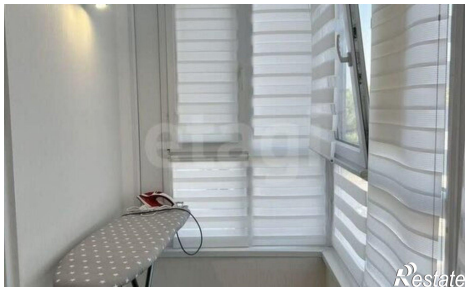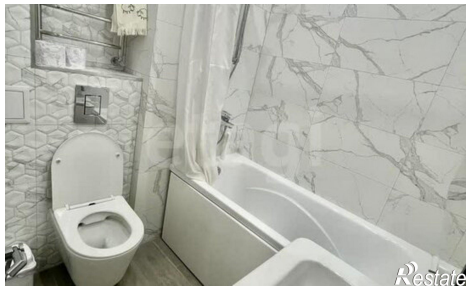
Количество комнат	2	Этаж	5
Этажей всего	10	Площадь кухни	9.00 кв. м