Купить квартиру за 5 200 000 рублей на Русская улица, 103

Республика Крым, Городской округ Симферополь, Симферополь, Русская улица, 103

5 200 000 Р
157 576Р за м^2

33.00 м^2	17.00 м^2	8.00 м^2	2 из 5
Общая	Жилая	Кухня	Этаж

Продается 1-комнатная квартира в блочном доме, в развитом удобном районе города. Квартира теплая и светлая, в отличном жилом состоянии, можно зайти и жить. Большая комната и большая кухня встроенная со стиральной машиной. Ванная комната полностью отремонтирована , бойлер. Все коммуникации центральные. Благоустроенный двор, инфраструктура развита очень хорошо, рядом с домом все что нужно: Ульяновский рынок , супермаркет Яблоко , школа 17, 2, 38, детские сады, магазины, стоматология в шаговой доступности. Остановка общественного транспорта возле дома. Звоните скорее! ID 183440008

0 с 07.07.2025, обновлен 07.07.2025

Продавец: Собственник

Телефон: +79898321717

Характеристики

Количество комнат	1	Этаж	2
Этажей всего	5	Площадь жилая	17.00 кв. м
Площадь кухни	8.00 кв. м		
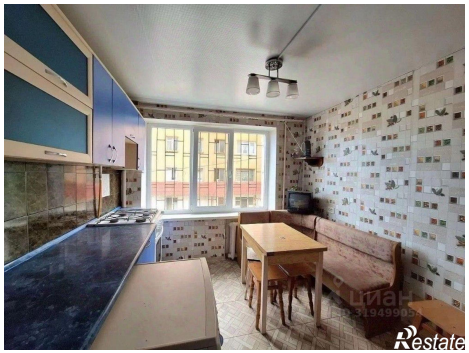
https://simferopol.restate.ru/obj/prodazha-odnokomnatnoy-kvartiri-russkaya-ulica-103-18232251256/