# Купить квартиру за 8 600 000 рублей на проспект Александра Суворова, 101

Республика Крым, Городской округ Симферополь, Симферополь, проспект Александра Суворова, 101

8 600 000 Р
226 316Р за м$^2$

| 38.00 м$^2$ | 14.00 м$^2$ | 5 из 16 |
|---|---|---|
| Общая | Кухня | Этаж |

Однокомнатная квартира площадью 38 кв. м расположена в современном жилом комплексе с развитой инфраструктурой и удобной транспортной доступностью. Объект находится в активно развивающемся районе с высокой инвестиционной привлекательностью. Квартира полностью готова к проживанию — выполнен качественный ремонт с использованием долговечных материалов. В просторной кухне-гостиной (14,13 кв. м) установлена функциональная мебель, предусмотрено место для обеденной зоны. Спальня (9 кв. м) отличается комфортными размерами и оптимальной планировкой. Полы в жилых помещениях покрыты износостойким ламинатом, в санузле и прихожей уложена керамическая плитка. В коридоре установлен удобный шкаф-купе для хранения вещей. В доме работают два пассажирских лифта, что обеспечивает быстрый доступ на этаж. Район отличается продуманной инфраструктурой: в шаговой доступности аптеки, супермаркеты, кафе и кофейни. В 10 минутах ходьбы расположен бассейн Олимпийского резерва, что делает локацию особенно привлекательной для сторонников здорового образа жизни. Во дворе оборудована детская площадка и зона отдыха с лавочками и зелеными насаждениями. В радиусе 500 метров находятся школы и детские сады, что удобно для семей с детьми. Транспортная развязка позволяет быстро добраться до центра города. Квартира подходит ...

0 с 07.07.2025, обновлен 07.07.2025

Продавец: Собственник

Телефон: +79182412638

## Характеристики

| | | | |
|---|---|---|---|
| Количество комнат | 1 | Тип дома | монолитный |
| Этаж | 5 | Этажей всего | 16 |
| Площадь кухни | 14.00 кв. м | | |

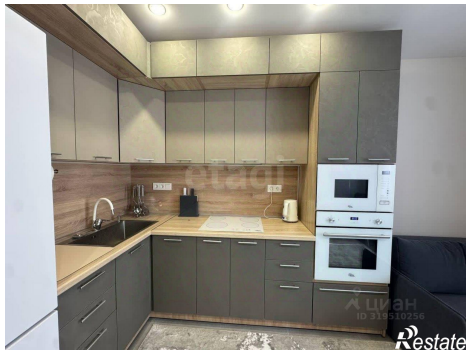
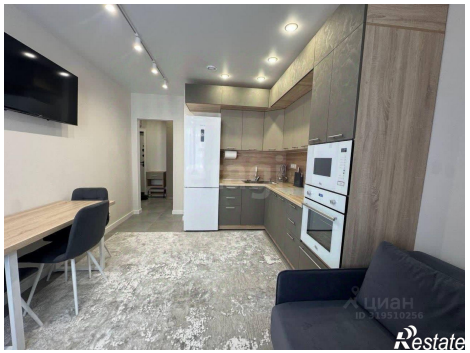

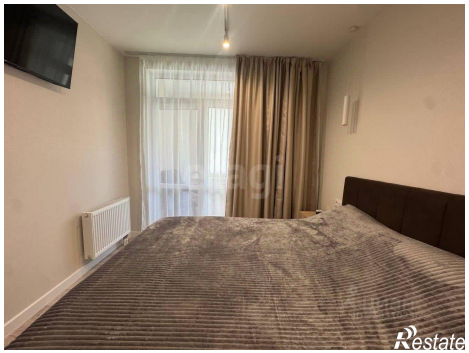

etagi
Restate

etagi
Restate