Купить квартиру за 10 500 000 рублей на Мраморный переулок, 38

Республика Крым, Городской округ Симферополь, Симферополь, Мраморный переулок, 38

10 500 000 Р
250 000Р за м^2

42.00 м^2	10.00 м^2	17.00 м^2	12 из 18
Общая	Жилая	Кухня	Этаж

Прекрасное предложение для тех, кто мечтает о комфортной жизни в солнечном Крыму! Вниманию предлагается уютная 1-комнатная квартира на 12-м этаже современного монолитного дома, расположенная по адресу: Республика Крым, Симферополь, Мраморный переулок, 38. Общая площадь квартиры составляет 42 кв. м, и она готова к продаже. Эта квартира с дизайнерским ремонтом и продуманной изолированной планировкой предоставляет вам возможность насладиться всем необходимым для комфортной жизни. Просторная кухня площадью 17 кв. м станет идеальным местом для гастрономических экспериментов, а высота потолков в 2.7 м создаёт ощущение свободы и света. В квартире уже имеется вся необходимая мебель, что позволяет вам сразу же заселиться и начать наслаждаться жизнью на новом месте. Для вашего удобства в доме есть как пассажирский, так и грузовой лифты, а подземный паркинг решит все проблемы с парковкой автомобиля. Всего в 40 километрах от моря — наслаждайтесь пляжным отдыхом и свежим морским воздухом в любое время. Кроме того, просторный балкон с видом во двор станет вашим личным уголком для отдыха. Не упустите возможность стать владельцем этого замечательного жилья! Онлайн-показ доступен по запросу, что позволит вам оценить все преимущества квартиры, не покидая своего дома. Успейте купить по прямой ...

0 с 08.07.2025, обновлен 08.07.2025

Продавец: Собственник

Телефон: +79182615295

Характеристики
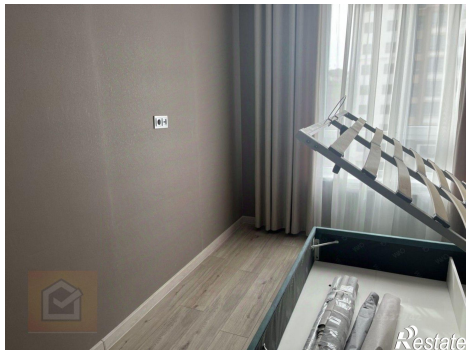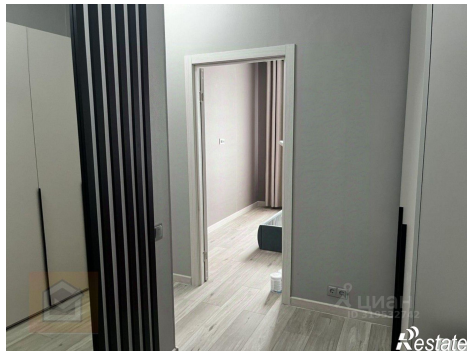
Количество комнат	1	Тип дома	монолитный
Этаж	12	Этажей всего	18
Площадь жилая	10.00 кв. м	Площадь кухни	17.00 кв. м