Купить квартиру за 9 000 000 рублей на ул Тренева, 17

Республика Крым, Городской округ Симферополь, Симферополь, ул Тренева, 17

9 000 000 Р
200 000Р за м^2

45.00 м^2	30.00 м^2	6.00 м^2	4 из 5
Общая	Жилая	Кухня	Этаж

Продам 2х комнатную квартиру в одном из лучших районов (Киевская- Куйбышевский рынок), где сконцентрирована вся инфраструктура, необходимая для комфортной жизни: сообщение общественного транспорта, парковые зоны, торгово-развлекательные и спортивные комплексы, дошкольные, школьные заведения, больницы, рынки ,социальные учреждения. Квартира расположена по ул. Тренева 17 на 4 этаже 5ти этажного блочного дома, после КАПИТАЛЬНОГО ремонта(штукатурку снимали до камня, поменяны все трубы, стояки ,батареи, электропроводка).На стенах- декоративная штукатурка ,натяжные потолки, кафель, плитка на полу , ламинат, новая столярка, новая газовая колонка, кондиционер. Вся мебель и техника(новые)остаются в квартире, заходи с тапочками и живи. Комнаты раздельные-17,8+ 12кв.м, сан. узел раздельный, кухня -6 в.м . Один собственник! Продажа в связи с переездом!!!!.Делали ремонт для СЕБЯ! Цена 9000000 руб.

0 с 08.07.2025, обновлен 08.07.2025

Продавец: Собственник

Телефон: +79182125088

Характеристики

Количество комнат	2	Тип дома	блочный
Этаж	4	Этажей всего	5
Площадь жилая	30.00 кв. м	Площадь кухни	6.00 кв. м

https://simferopol.restate.ru/obj/prodazha-dvuhkomnatnoy-kvartiri-ul-treneva-17-18232260296/

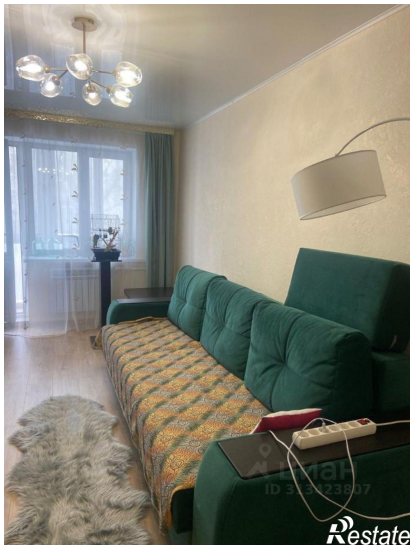
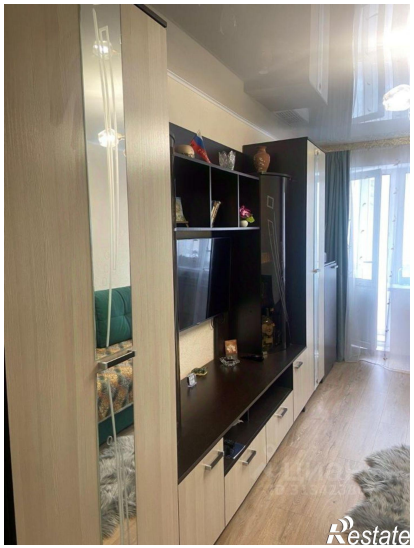

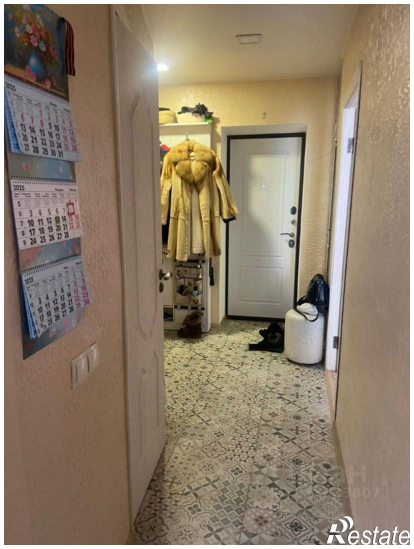

Restate

Restate