Купить квартиру за 8 700 000 рублей на ул Маршала Жукова, 30А

Республика Крым, Городской округ Симферополь, Симферополь, ул Маршала Жукова, 30А

8 700 000 Р
142 623Р за м^2

61.00 м^2	12.00 м^2	1 из 9
Общая	Кухня	Этаж

Срочная продажа ! Двухкомнатная квартира общей площадью 61,7 кв.м расположена на улице Маршала Жукова. Объект находится в жилом состоянии, полностью готов к заселению и не требует дополнительного ремонта. Жилая площадь составляет 29,5 кв.м и включает просторную гостиную (17,5 кв.м) и изолированную спальню (12 кв.м). Кухня, площадью почти 13 кв.м, позволяет удобно разместить обеденную зону и современную бытовую технику. Квартира отличается продуманной планировкой: две большие лоджии с отдельными выходами из кухни и спальни увеличивают полезное пространство и обеспечивают дополнительное естественное освещение. В прихожей предусмотрено место под организацию гардеробной системы, а также имеется выделенная кладовая для хранения вещей. Инженерные коммуникации включают центральное отопление, водоснабжение и газ. Управляющая компания располагается в шаговой доступности, обеспечивая оперативное решение бытовых вопросов. Район обладает развитой инфраструктурой: в пешей доступности находятся остановки общественного транспорта, рынки, магазины, детские сады, школы, парк, салоны красоты, кафе и АЗС. Выезд на объездную дорогу позволяет быстро добраться до других районов города, а до моря в Николаевке можно доехать за 40 минут на автобусе. Дополнительным преимуществом является близость смотровой ...

0 с 08.07.2025, обновлен 08.07.2025

Продавец: Собственник

Телефон: +79182412638

Характеристики

Количество комнат	2	Тип дома	панельный
Этаж	1	Этажей всего	9
Площадь кухни	12.00 кв. м		

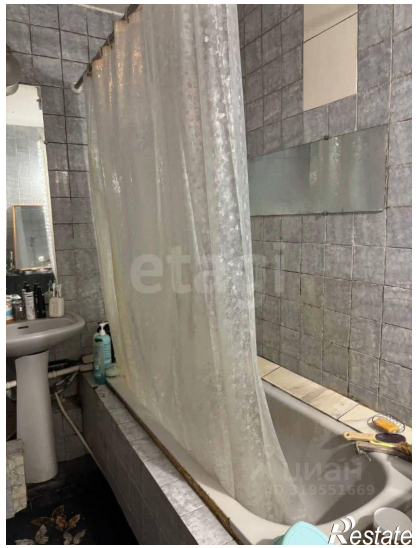

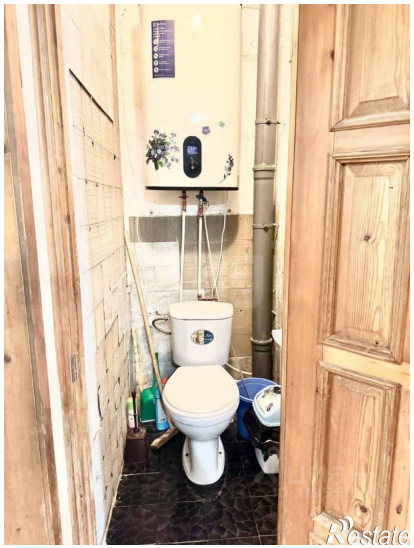

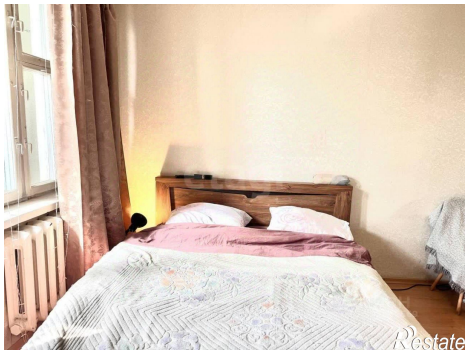

12.7 м²
10.5 м²
12.0 м²
5.4 м²
17.5 м²

Restate

Restate