Сдать квартиру за 40 000 рублей на ул Ковыльная, 94

Республика Крым, Городской округ Симферополь, Симферополь, ул Ковыльная, 94

40 000 Р в месяц

40.00 м^2	18.00 м^2	12.00 м^2	9 из 10
Общая	Жилая	Кухня	Этаж

Добро пожаловать! Предлагается в долгосрочную аренду 1 комнатная квартира в жилом комплексе Жемчужный по Ул. Ковыльная 96, которая расположена на 9 этаже 10ти этажного дома. Комплекс расположен в удобном месте, что делает его привлекательным для тех, кто ищет комфортную и функциональную жилплощадь. Квартира представляет собой просторное помещение общей площадью 40м с хорошей планировкой, что позволяет создать комфортные условия жизни для одного человека или пары. Кухня оснащена современной бытовой техникой и мебелью, что обеспечивает удобство приготовления пищи и удовлетворяет потребности тех, кто любит готовить дома. В спальной комнате можно наслаждаться покоем и уединением, благодаря гармоничному дизайну и качественной мебели. Ванная комната оборудована современными санитарными приборами, что делает ее комфортной и функциональной. Дополнительно проведены полы с подогревом! Жилой комплекс Жемчужный имеет различные инфраструктурные преимущества. В комплексе есть спортивный зал и бассейн, где можно поддерживать физическую форму и здоровье. Возможность парковки и наличие видеонаблюдения обеспечивают безопасность и комфорт проживания для всех жильцов. Расположение комплекса обеспечивает удобную транспортную доступность к различным районам города. Рядом с комплексом находятся ...

2 с 08.07.2025, обновлен 08.07.2025

Продавец: Собственник

Телефон: +79898556854

Характеристики

Количество комнат	1	Тип дома	монолитный
Этаж	9	Этажей всего	10
Площадь жилая	18.00 кв. м	Площадь кухни	12.00 кв. м
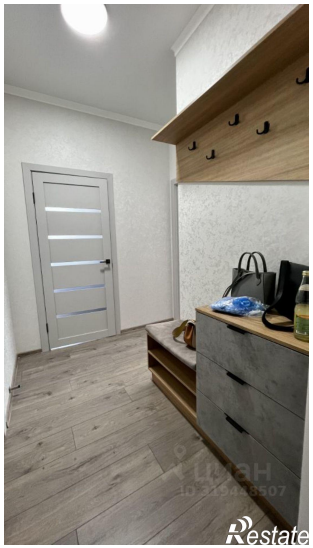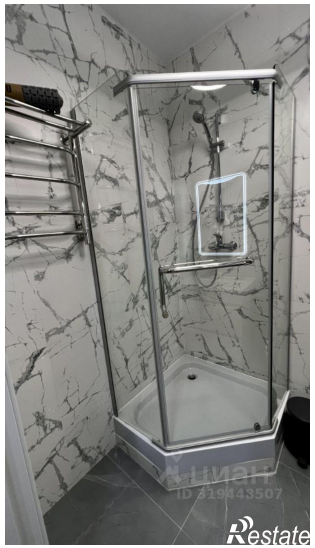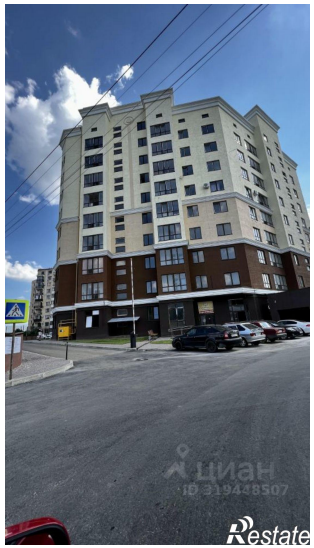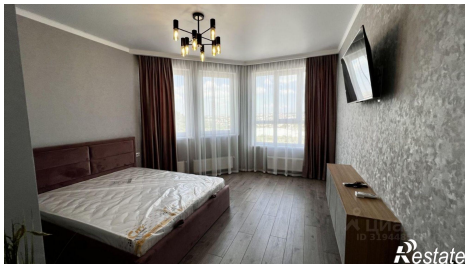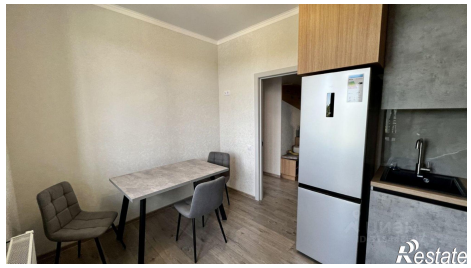
https://simferopol.restate.ru/obj/arenda-odnokomnatnoy-kvartiri-ul-kovylnaya-94-18232262415/