Купить квартиру за 14 000 000 рублей на улица 1-й Конной Армии, 74

Республика Крым, Городской округ Симферополь, Симферополь, улица 1-й Конной Армии, 74

14 000 000 Р
218 750Р за м^2

64.00 м^2	40.00 м^2	12.00 м^2	3 из 9
Общая	Жилая	Кухня	Этаж

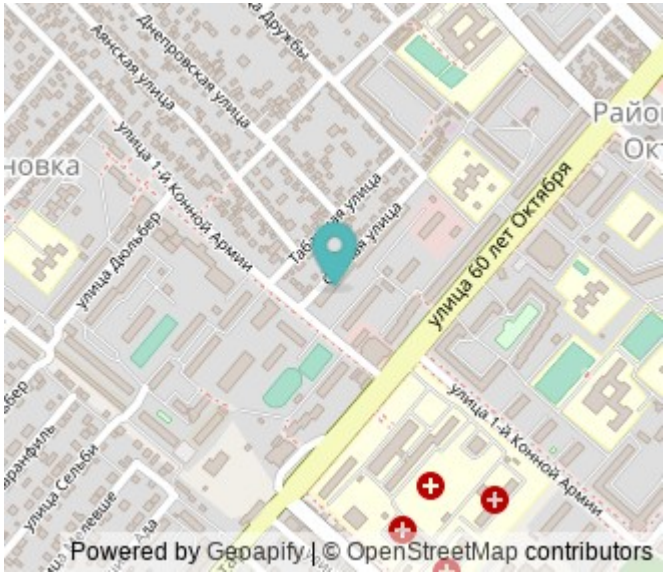

Отличное предложение для инвестиций и сохранения капитала! Район пользуется спросом при сдаче в аренду благодаря удачному расположению!!! Предлагаем к продаже просторную квартиру в Симферополе! Общая площадь: 64 кв.м. Современная отделка и стильный дизайн. Вся необходимая мебель и техника уже установлены. Этаж: 3 Особенности : Внутри выполнен дизайнерский ремонт Высокоскоростной интернет. Кабельное и спутниковое телевидение. Рядом находится вся необходимая инфраструктура: Магазины, супермаркеты, кафе и рестораны. Аптеки и медицинские учреждения. Остановки общественного транспорта. Школы , детские сады. Идеальное место для комфортного проживания или инвестиций!!! Остались вопросы? Звоните все расскажу подробнее Посмотреть можно в любое удобное для вас время! Работаю 24/7!

0 с 18.07.2025, обновлен 18.07.2025

Продавец: Собственник

Телефон: +79181713663

Характеристики
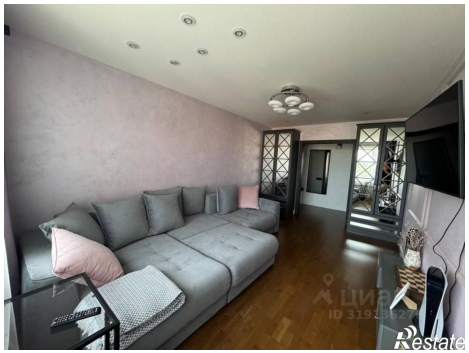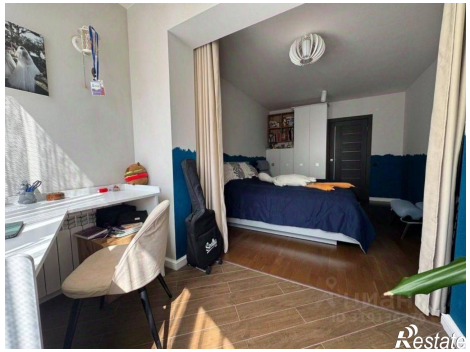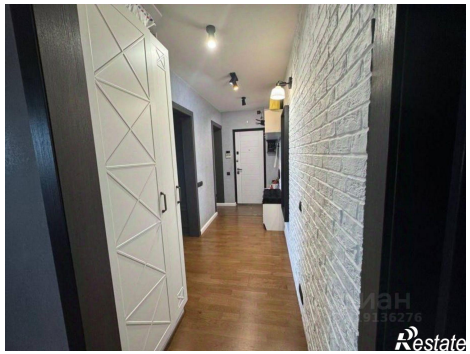
Количество комнат	3	Тип дома	блочный
Этаж	3	Этажей всего	9
Площадь жилая	40.00 кв. м	Площадь кухни	12.00 кв. м